Dąbrowski Budżet Partycypacyjny

Dąbrowa Górnicza

LISTA PROJEKTÓW DO DYSKUSJI NA DZIELNICOWYM FORUM MIESZKAŃCÓW

Manhattan

dzielnica nr **2**

08.09.2015 r. godz. 17.00
Zespół Szkół nr 2**,**
Al. Piłsudskiego 32

DBP | Dąbrowski Budżet Partycypacyjny

DĄBROWA GÓRNICZA

www.twojadabrowa.pl

PULA ŚRODKÓW I ZGŁOSZONE PROPOZYCJE

BUDŻET	ZGŁOSZONE PROJEKTY	KTÓRE PRZEDYSKUTOWANO	Z TEJ LISTY POD GŁOSOWANIE TRAFIŁO
NA 2014	250	NA 27 DZIELNICOWYCH FORACH MIESZKAŃCÓW	195
NA 2015	236	NA 29 DZIELNICOWYCH FORACH MIESZKAŃCÓW	167

PROCENT MIESZKAŃCÓW, KTÓZY WZIĘLI UDZIAŁ W GŁOSOWANIU:

	NA 2014	NA 2015
NAJWYŻSZA FREKWENCJA	78% OKRADZIONÓW	90% ŁĘKA
NAJNIŻSZA FREKWENCJA	4% STASZIC	4% ALEJE

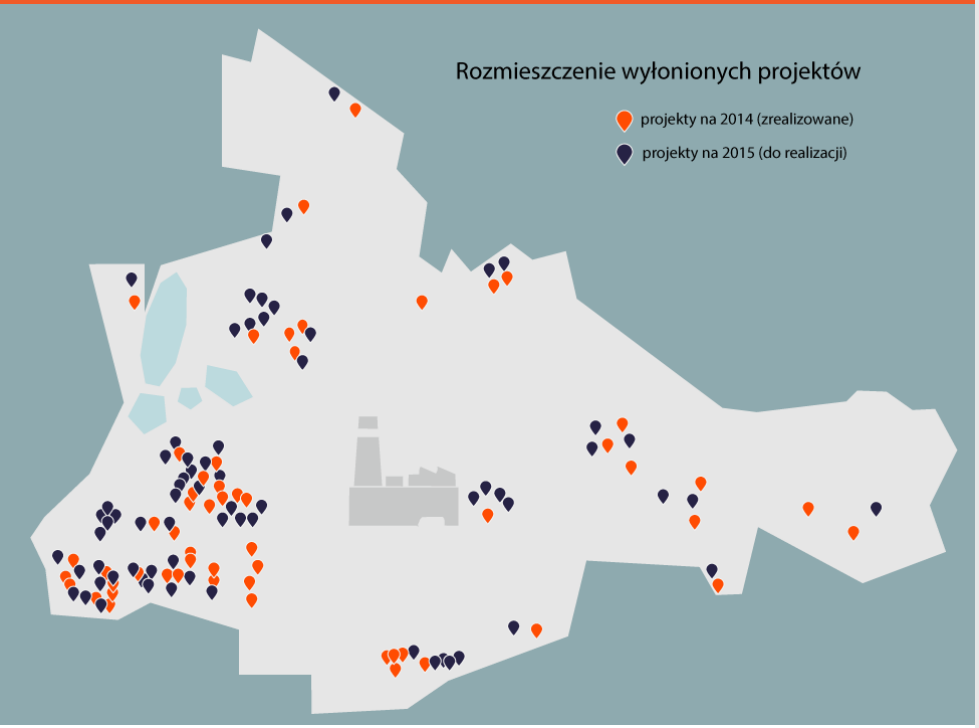

DĄBROWSKI BUDŻET PARTYCYPACYJNY

PODSTAWOWE DANE 2014-2015

PULA ŚRODKÓW I ZGŁOSZONE PROPOZYCJE

	NA 2014	NA 2015
MIASTO I BUDŻET PODZIELONE NA	27 DZIELNIC	30 DZIELNIC
KWOTA OGÓŁEM DO DYSPOZYCJI	5 MLN	8 MLN
BUDŻET MIASTA	856 MLN	662 MLN
UDZIAŁ PROCENTOWY BUDŻETU PARTYCYPACYJNEGO	0,6%	1,2%

www.twojadabrowa.pl

Dąbrowski Budżet Partycypacyjny

Dąbrowa Górnicza

Projekty realizowane w ramach **II edycji** Dąbrowskiego Budżetu Partycypacyjnego

✓Klub Seniora i Juniora Manhattan na Osiedlu Sikorskiego

✓Placyk rekreacyjny z siłownią pod chmurką

✓Zakup książek i wyposażenia dla Filii nr 5 Miejskiej Biblioteki Publicznej działającej w dzielnicy Manhattan

Dąbrowski Budżet Partycypacyjny

Dąbrowa Górnicza

Podsumowanie weryfikacji i opiniowania wniosków

247 złożonych wniosków

- **124 wnioski** zostały zakwalifikowane jako **możliwe** do realizacji w założeniu wskazanym przez Wnioskodawcę
- **42 wnioski** zostały uznane jako **niemożliwe** do wykonania w zaproponowanym kształcie
- **38 wnioski** będą jeszcze rozpatrywane co do ich uściślenia albo modyfikacji
- **7 wniosków** odpadło na etapie weryfikacji formalnej
- **36 wniosków** jest jeszcze w trakcie weryfikacji merytoryczno-prawnej

DBP | Dąbrowski Budżet Partycypacyjny

Dąbrowa Górnicza

- ✓ Kwota dla dzielnicy: **413 652,45 zł**
- ✓ Liczba złożonych projektów: **11**
- ✓ Łączna kwota złożonych projektów**: 753 550,00 zł**

Dąbrowski Budżet Partycypacyjny

Dąbrowa Górnicza

Autor: Anna Morawska, Sylwia Grudniak

Tytuł: Zielony skwerek na Leśnej

Lokalizacja: teren wewnątrz osiedla pomiędzy blokami ul. Leśna 5 i Długa 7

Koszt szacunkowy: 137 800,00 zł

Opis: Projekt zakłada doposażenie istniejącego placu zabaw w karuzelę okrągłą i huśtawkę podwójną, montaż dwóch stojaków rowerowych, wykonanie nawierzchni bezpiecznej (piaskowej) pod nowo zabudowanymi urządzeniami zabawowymi, nasadzenie roślinności ozdobnej (drzewka i krzewy), montaż elementów małej architektury (ławki i betonowe kosze na odpady), montaż latarni parkowych, wymianę nawierzchni istniejących chodników na kostkę betową (ok. 150 m^2).

Opinia: **Projekt możliwy do realizacji**

Lokalizacja: teren wewnątrz osiedla pomiędzy blokami ul. Leśna 5 i Długa 7

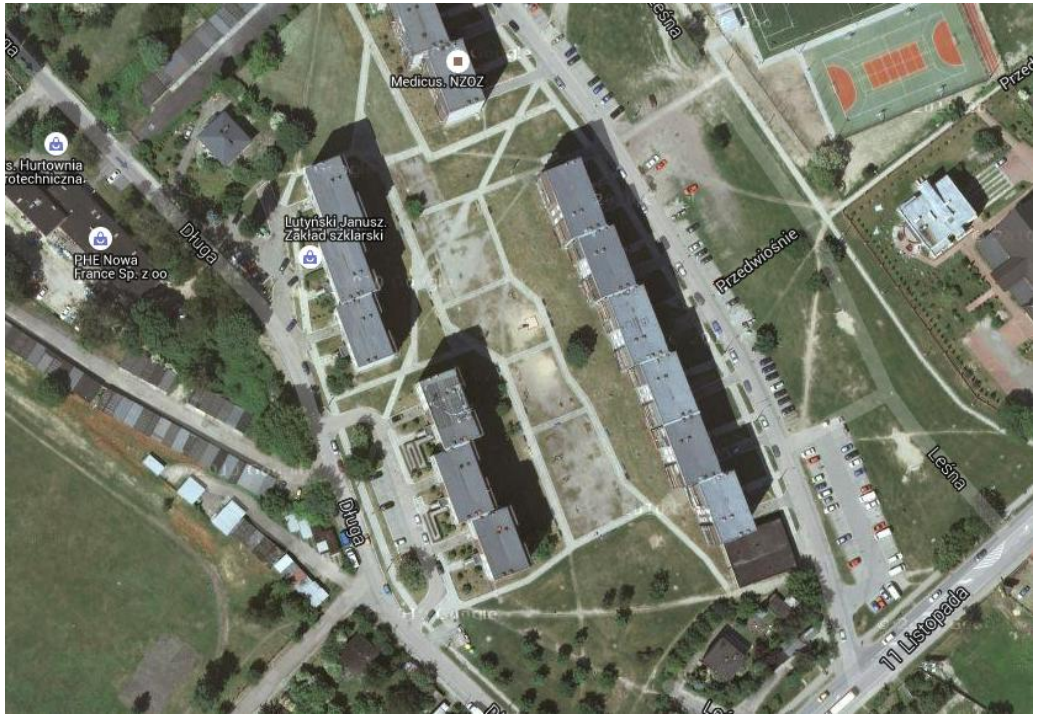

Autor: Ryszard Harańczyk

Tytuł: Rozbudowa monitoringu wizyjnego na osiedlu Sikorskiego

Lokalizacja: Os. Manhattan – plac asfaltowy pomiędzy blokami nr 30,34,36

Koszt szacunkowy: 50 000,00 zł

Opis: Projekt zakłada rozbudowę systemu monitoringu wizyjnego poprzez montaż kamery na placu pomiędzy blokami przy ulicy Piłsudskiego 30,34,36. W kosztach projektu ujęto sporządzenie projektu budowlanego, roboty ziemne, roboty instalacyjne, zakup kamery, monitora, oprogramowania i licencji.

Opinia: **Projekt możliwy do realizacji**

Dąbrowski Budżet Partycypacyjny

DĄBROWA GÓRNICZA

Lokalizacja: Os. Manhattan – plac asfaltowy pomiędzy blokami nr 30,34,36

www.twojadabrowa.pl

Autor: Ryszard Harańczyk

Tytuł: Siłownia pod chmurką przy ul. Leśnej

Lokalizacja: plac wewnętrzny osiedla pomiędzy blokami ul. Leśną i ul. Długą 3

Koszt szacunkowy: 90 000,00 zł

Opis: Projekt zakłada budowę siłowni zewnętrznej: montaż ośmiu podwójnych urządzeń sportowych wraz z podbudową z kostki betonowej, montaż elementów małej architektury (ławki, kosze betonowe), nasadzenie drzewek ozdobnych.

Opinia: **Projekt możliwy do realizacji**

Lokalizacja: plac wewnętrzny osiedla pomiędzy blokami ul. Leśną i ul. Długą 3

Autor: Ryszard Harańczyk

Tytuł: Miejsca parkingowe przy ul. Długiej

Lokalizacja: teren za blokami przy ul. Leśnej 5 (obok garaży)

Koszt szacunkowy: 268 250,00 zł

Opis: Projekt zakłada wykonanie parkingu i drogi dojazdowej o powierzchni ok. 775 m^2.
W kosztach ujęto wykonanie projektu budowlanego i wykonawczego wraz z uzyskaniem pozwolenia na budowę, odwodnienie parkingu i drogi, wykonanie parkingu i drogi dojazdowej z kostki betonowej.

Opinia: **Projekt możliwy do realizacji**

Lokalizacja: teren za blokami przy ul. Leśnej 5 (obok garaży)

Wnioskodawca wycofał projekt

Autor: Ryszard Harańczyk

Tytuł: Wymiana ogrodzenia placyku zabaw na Manhattanie

Lokalizacja: plac zabaw zlokalizowany przy bloku Al. J. Piłsudskiego 34

Koszt szacunkowy: 26 000,00 zł

Opis: Projekt zakłada demontaż istniejącego drewnianego ogrodzenia placu zabaw, montaż metalowego panelowego ogrodzenia wraz z montaż furtki i bramy wjazdowej.

Opinia: Projekt możliwy do realizacji

Dąbrowski Budżet Partycypacyjny

DĄBROWA GÓRNICZA

Lokalizacja: plac zabaw zlokalizowany przy bloku Al. J. Piłsudskiego 34

Wnioskodawca wycofał projekt

Autor: Ryszard Harańczyk

Tytuł: Dosadzenie nowych drzew i żywopłotu na Manhattanie

Lokalizacja: od skrzyżowania ul. Leśnej z ul. Piłsudskiego do przystanku Dąbrowa Górnicza Manhattan kier: Huta Katowice

Koszt szacunkowy: 47 500,00 zł

Opis: Projekt zakłada nasadzenie 250 mb żywopłotu przy chodniku (od strony bloku nr 20,22,30) począwszy od skrzyżowania ul. Leśnej z ul. Piłsudskiego do przystanku Dąbrowa Górnicza: Manhattan kier. Huta Katowice; nasadzenie 20 szt. Drzewek na Osiedlu Sikorskiego

Opinia: **Projekt możliwy do realizacji**

Dąbrowski Budżet Partycypacyjny

DĄBROWA GÓRNICZA

Lokalizacja: od skrzyżowania ul. Leśnej z ul. Piłsudskiego do przystanku Dąbrowa Górnicza Manhattan kier: Huta Katowice

Autor: Ryszard Harańczyk

Tytuł: Wyposażenie osiedla w stojaki rowerowe

Lokalizacja: teren przy Zespole Szkół nr 2 oraz na skwerze (przy planowanej lokalizacji siłowni)

Koszt szacunkowy: 4 500,00 zł

Opis: Projekt zakłada montaż stojaków rowerowych.

Opinia: **Projekt możliwy do realizacji**

Lokalizacja: teren przy Zespole Szkół nr 2 oraz na skwerze (przy planowanej lokalizacji siłowni)

Dąbrowski Budżet Partycypacyjny

Dąbrowa Górnicza

Autor: Andrzej Skubera

Tytuł: Oświetlenie skwerku przed blokiem przy Al. J. Piłsudskiego 32 – Osiedla Manhattan

Lokalizacja: skwer przy Zespole Szkół nr 2

Koszt szacunkowy: -

Opis: Projekt dotyczy wykonania oświetlenia skwerku (montaż 8 lamp ulicznych).

Opinia: Projekt niemożliwy do realizacji – zadanie planowane do realizacji w ramach inwestycji „wykonanie nowych punktów świetlnych na terenie gminy Dąbrowa Górnicza w nowoczesnej technologii LED”

Lokalizacja: skwer przy Zespole Szkół nr 2

Dąbrowski Budżet Partycypacyjny

Dąbrowa Górnicza

Autor: Andrzej Skubera

Tytuł: Oświetlenie osiedlowego ciągu pieszo-jezdnego na Osiedlu Manhattan

Lokalizacja: ciąg pieszo-jezdny biegnący wzdłuż bloku przy Al. J. Piłsudskiego 32 (montaż 8 lamp ulicznych)

Koszt szacunkowy: -

Opis: Projekt zakłada wykonanie oświetlenia ciągu pieszo-jezdnego biegnącego wzdłuż bloku (montaż 8 lamp ulicznych)

Opinia: Projekt niemożliwy do realizacji w ramach Dąbrowskiego Budżetu Partycypacyjnego – zadanie planowane do realizacji w ramach zadania „Rozbudowa miejsc parkingowych oraz przebudowa istniejącego układu komunikacyjnego na Osiedlu Sikorskiego – Etap III”

Lokalizacja: ciąg pieszo-jezdny biegnący wzdłuż bloku przy Al. J. Piłsudskiego 32 (montaż 8 lamp ulicznych)

Autor: Andrzej Skubera

Tytuł: Aktywny Manhattan

Lokalizacja: Filia nr 5 Miejskiej Biblioteki Publicznej

Koszt szacunkowy: 95 500,00 zł

Opis: Projekt dotyczy doposażenie filii biblioteki poprzez: zakup książek i audiobooków , gier i zabawek edukacyjnych dla dzieci, sprzętu elektronicznego (m.in. rzutnik, ekran, uchwyt na projektor, aparata fotograficzny) wyposażenia (wieszaki mobilne, regały na audiobooki), organizację spotkań autorskich, warsztatów i projektów edukacyjnych.

Opinia: Projekt możliwy do realizacji.

Dąbrowski Budżet Partycypacyjny

DĄBROWA GÓRNICZA

Lokalizacja: Filia nr 5 Miejskiej Biblioteki Publicznej

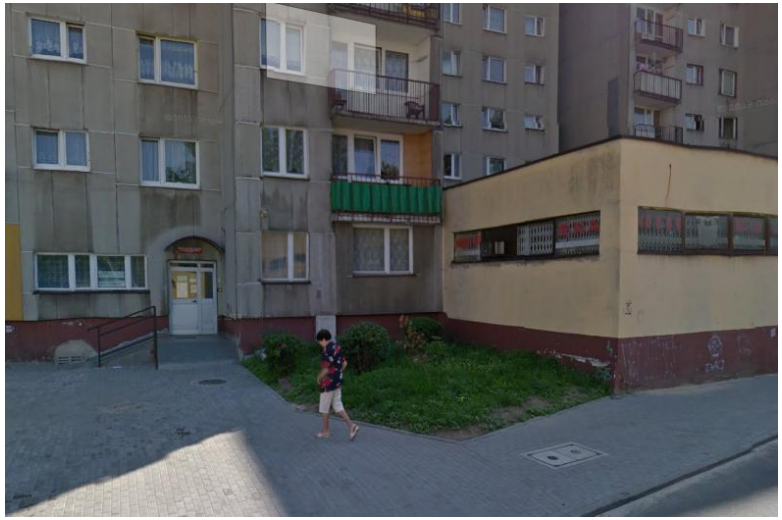

Autor: Grzegorz Przewieźlik

Tytuł: Nowa szafka, modernizacja i sportowa wyprawka

Lokalizacja: Zespół Szkół nr 2 Al. J. Piłsudskiego 24

Koszt szacunkowy: -

Opis: Projekt dotyczy doposażenia szkoły poprzez zakup sprzętu sportowego, szafek wraz przeprowadzeniem częściowego remontu miejsca pod lokalizację szafek.

Opinia: Projekt niemożliwy do realizacji – brak zgody zarządcy nieruchomości.

Lokalizacja: Zespół Szkół nr 2 Al. J. Piłsudskiego 24

Dąbrowski Budżet Partycypacyjny

Dąbrowa Górnicza

Biuro Organizacji Pozarządowych i Aktywności Obywatelskiej

Urząd Miejski w Dąbrowie Górniczej

ul. Graniczna 21,

tel. 32 295 67 41, 32 295 96 38

twojadabrowa@dabrowa-gornicza.pl

www.twojadabrowa.pl